

## RIVESTIMENTI

wall tiles

### BICOTTURA PASTA BIANCA

white body double firing

UNI EN 14411 BIII GL



RET

Matt

9 mm



FORMATO  
format



30x90 rett

# Boiserie

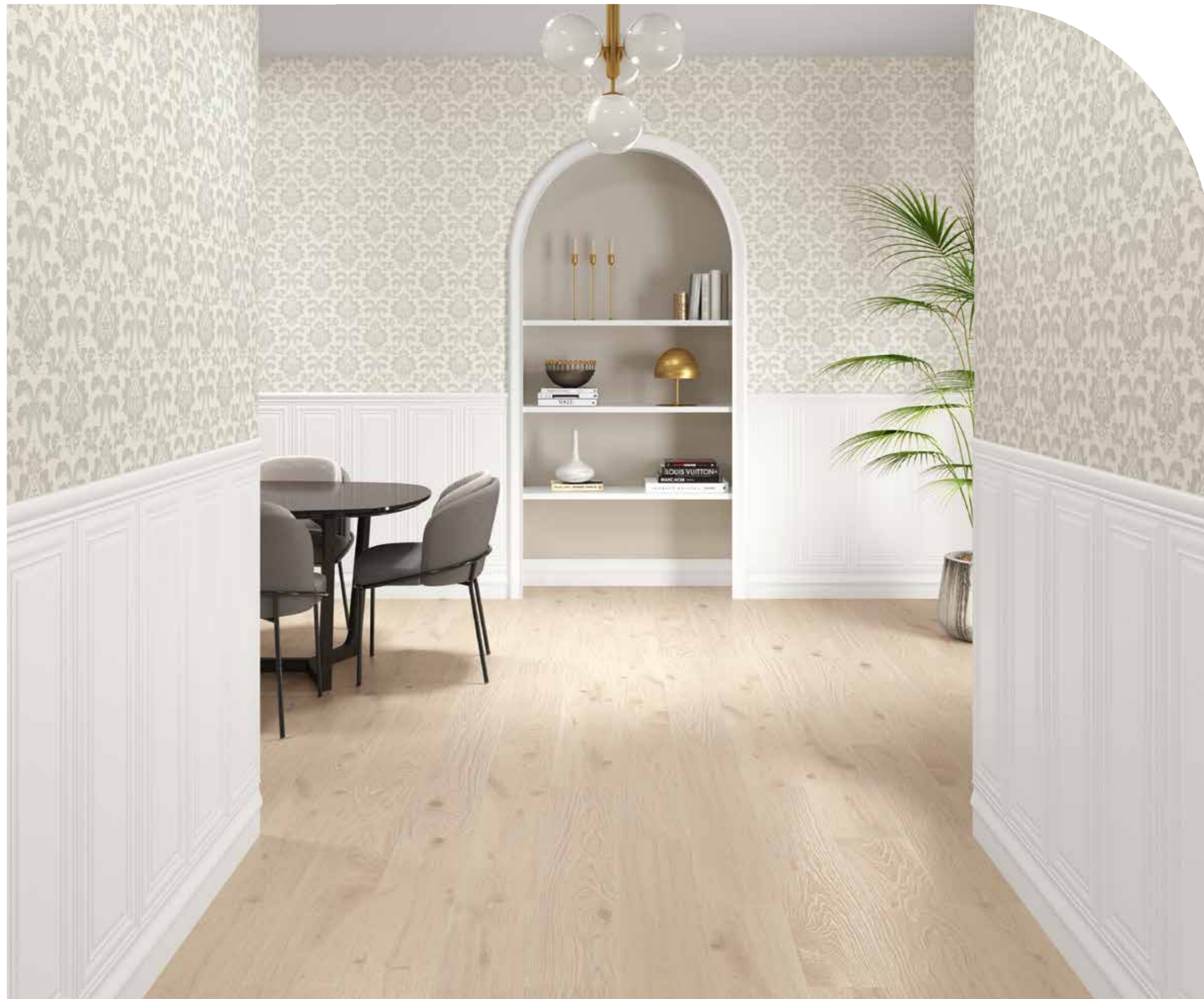

BOISERIE FABLES BEIGE 30x90 BOISERIE BLANCO 30x90 MOLDURA BLANCO 5x30 ZOCALO BLANCO 15,8x30 NORWAY MIELE 20,2x122,2

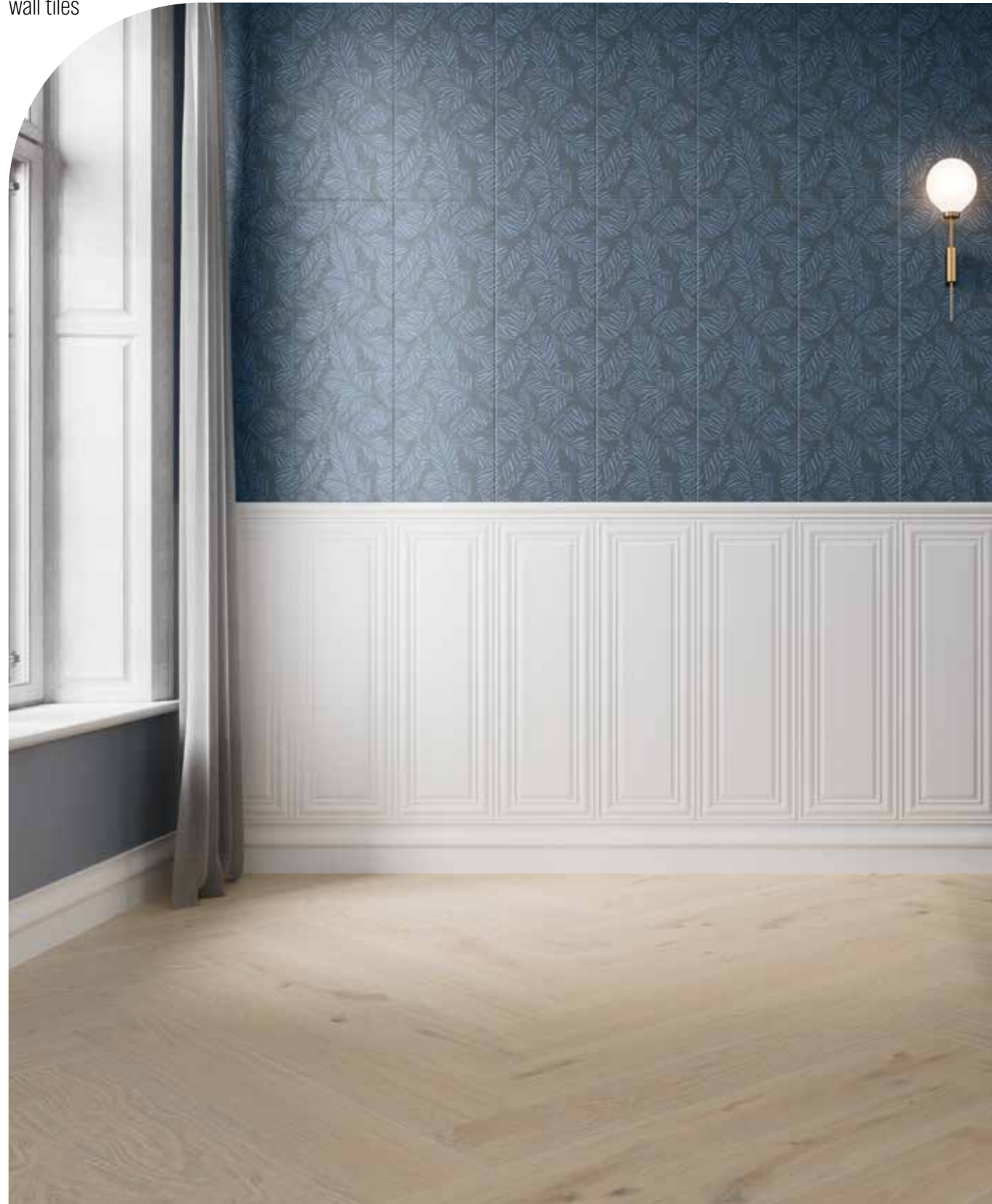

BOISERIE ROHAN BLEU 30x90 BOISERIE BLANCO 30x90 MOLDURA BLANCO 5x30 ZOCALO BLANCO 15,8x30 NORWAY MIELE 20,2x122,2

IMBALLI packing	▼ mm ▲	📦 PZ box	📦 MQ box	📦 KG box	📦 BOX pallet	📦 MQ pallet	📦 KG pallet	CODICE PREZZO price code
30x90 <b>tours</b> rett	9	5	1,35	24,30	63	85,05	1530	III   mq
30x90 <b>blois</b>   <b>fables</b>   <b>rohan</b> rett	9	5	1,35	24,30	63	85,05	1530	III   mq
30x90 <b>boiserie</b> rett	9	5	1,35	24,30	63	85,05	1530	III   mq

TOURS EAU



BLOIS EAU



FABLES EAU



ROHAN BLEU



TOURS BEIGE



BLOIS BEIGE



FABLES BEIGE



BOISERIE BLANCO



MOLDURA BLANCO



ZOCALO BLANCO



PEZZI SPECIALI  
special pieces



zocalo blanco  
15,8x30 IEE | pz



moldura  
5x30 ICC | pz

Norway  
pag.79



sbiancato

grigio

miele

noce

**BICOTTURA PASTA BIANCA**

white body double firing

UNI EN 14411 BIII GL



RET

Matt

Lux

oh yeah white  
fold white

10 mm



**FORMATO**

format

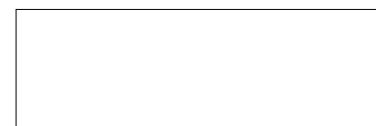

40x120 rett





SILK MAMA MIA WHITE 40x120

IMBALLI packing	▼ mm ▲	📦 PZ box	📦 MQ box	📦 KG box	🚚 BOX pallet	🚚 MQ pallet	🚚 KG pallet	CODICE PREZZO price code
40x120 rett	10	3	1,44	28,00	20	28,80	560	<b>IFB</b>  mq
40x120 <b>3D</b> rett	10	3	1,44	28,00	20	28,80	560	<b>IGB</b>  mq

OH LA LA WHITE

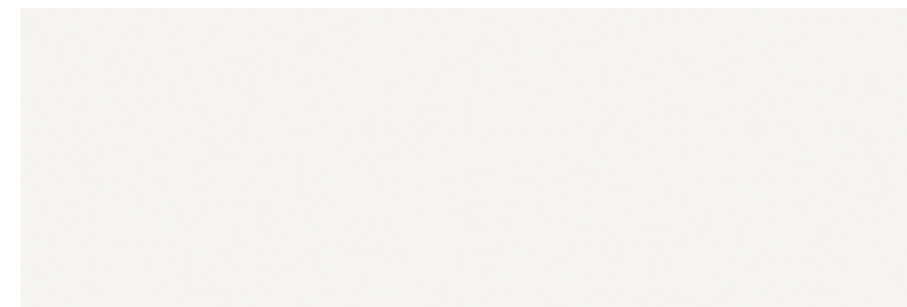

OLE WHITE



MAMA MIA WHITE



OH YEAH WHITE

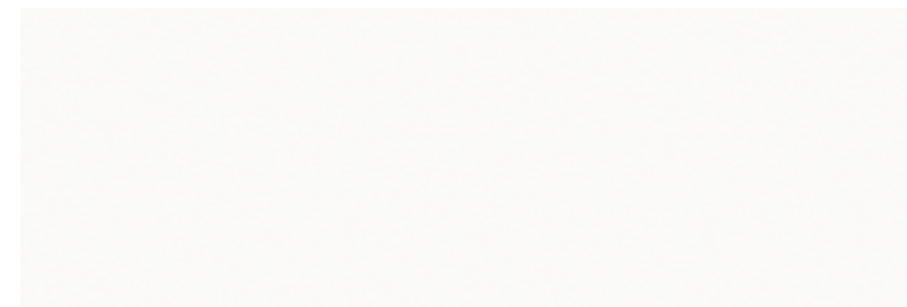

FOLD WHITE



**BICOTTURA PASTA BIANCA**

white body double firing

UNI EN 14411 BIII GL



N

Matt

9 mm



**FORMATO**

format



25x75

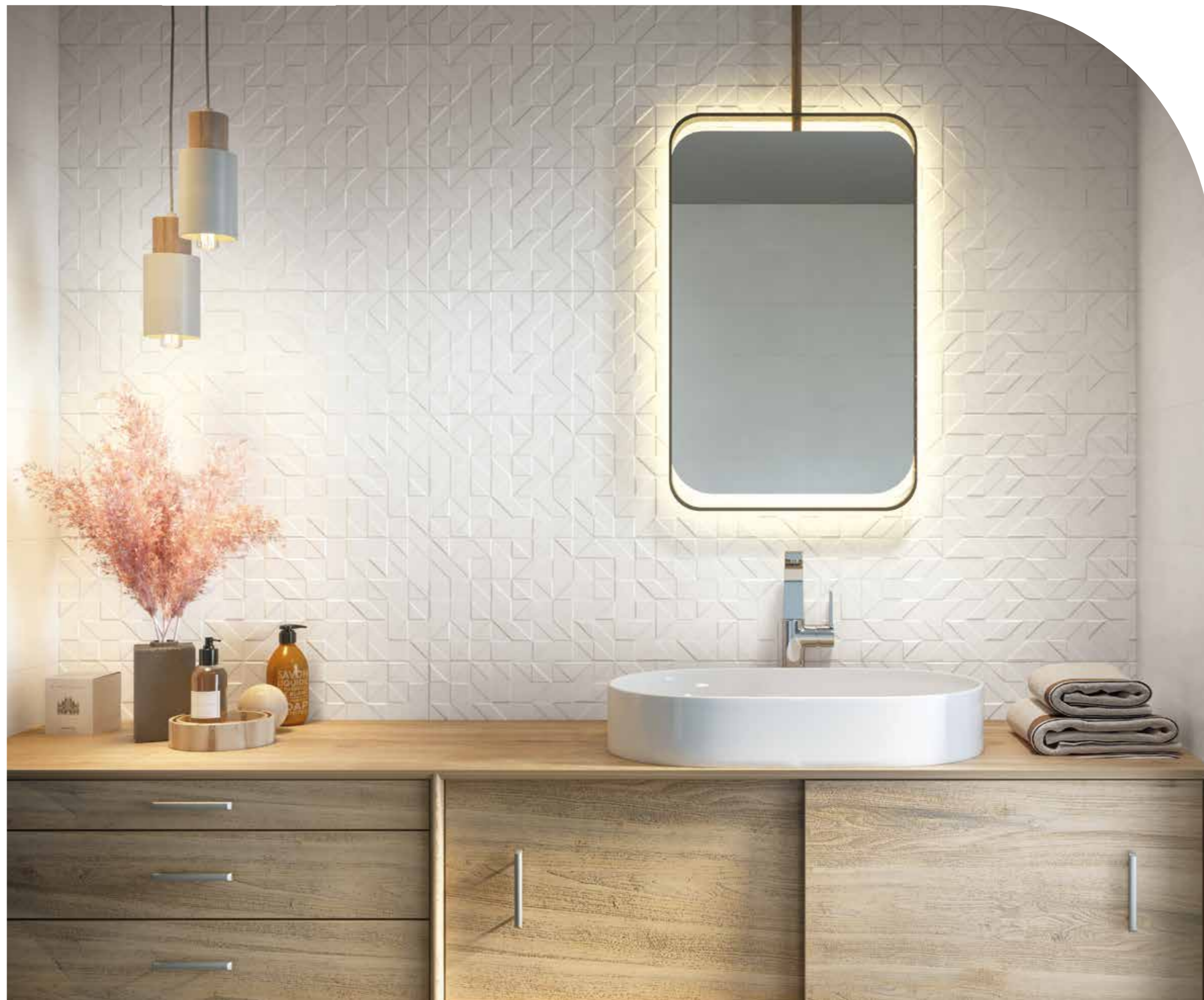



KLEN BLUE 25x75 GAMY BLUE 25x75

IMBALLI packing	▼ mm ▲	📦 PZ box	📦 MQ box	📦 KG box	📦 BOX pallet	📦 MQ pallet	📦 KG pallet	CODICE PREZZO price code
25x75	9	7	1,31	20,00	48	62,88	960	ICG  mq
25x75 3D gamy	9	7	1,31	20,00	48	62,88	960	ICI  mq

COCONUT MILK



GREY



PALLADIUM



TERRACOTA



BLUE



GAMY COCONUT MILK

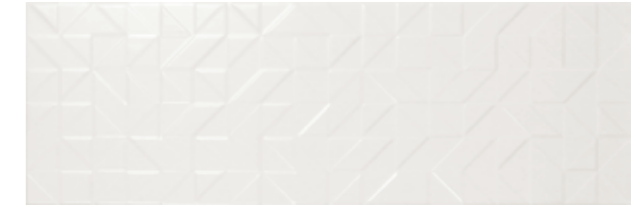

GAMY GREY



GAMY PALLADIUM



GAMY TERRACOTA



GAMY BLUE



Esagone Klen  
pag.125

tutti i colori | all colors



Wb  
pag.9

bianco cenere coal



Deck  
pag.83

sbiancato miele noce





KLEN PALLADIUM 25x75 DECORO KLEN 25x75 DECK MIELE 20x120

IMBALLI packing	▼ mm ▲	PZ box	MQ box	KG box	BOX pallet	MQ pallet	KG pallet	CODICE PREZZO price code
25x75 lin	9	7	1,31	19,40	48	62,88	930	IDE  mq
25x75 decoro	9	4	0,75	10,00	-	-	-	IDD  pz
23x26 macba nat	8,5	16	0,75	14,18	60	45,00	851	IGX  mq
23x26 sunny nat	8,5	16	0,75	14,58	80	60,00	1186	IHE  mq

DECORO KLEN 2 soggetti



LIN COCONUT MILK



GRES PORCELLANATO NATURALE

natural porcelain stoneware

UNI EN 14411 BIA GL

ESAGONA MACBA



ESAGONA SUNNY



Esagone Klen  
pag.125

tutti i colori | all colors



Wb  
pag.9



Deck  
pag.83



# RIVESTIMENTI

wall tiles

## BICOTTURA PASTA BIANCA

white body double firing

UNI EN 14411 BIII GL



N

Matt

9 mm



# Laguna



### FORMATO

format



25x75

LAGUNA NEUTRO 25x75 DECORO VENICE 25x75





LAGUNA NEUTRO 25x75 GRIGIO 25x75 DECORO MURANO 25x75

IMBALLI packing	▼ mm ▲	📦 PZ box	📦 MQ box	📦 KG box	📦 BOX pallet	📦 MQ pallet	📦 KG pallet	CODICE PREZZO price code
25x75	9	7	1,31	18,55	45	58,95	834,75	<b>OAA  mq</b>
25x75 <b>muretto</b>	9	7	1,31	18,55	45	58,95	834,75	<b>OBG  mq</b>
25x75 <b>decoro</b>	9	4	0,75	14,00	-	-	-	<b>OCC  pz</b>

NEUTRO

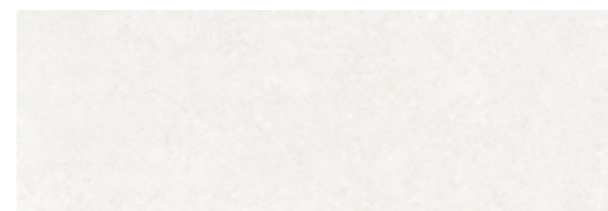

GRIGIO

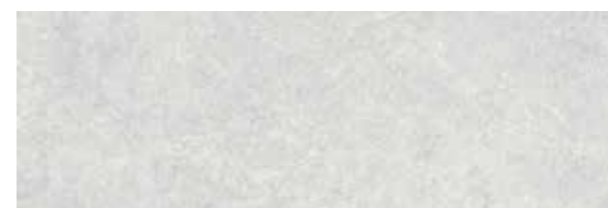

BEIGE

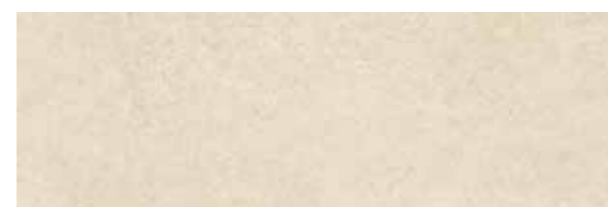

DECORO VENICE 2 soggetti



MURETTO NEUTRO



MURETTO GRIGIO



MURETTO BEIGE



DECORO MURANO 2 soggetti



Norway  
pag.79



## RIVESTIMENTI

wall tiles

### BICOTTURA PASTA BIANCA

white body double firing

UNI EN 14411 BIII GL



N

Matt

10 mm



### FORMATO

format



25x75

# Fashion



FASHION ICE 25x75 CEMENTINA GREY 25x75



FASHION BEIGE 25x75 MURETTO BEIGE 25x75

IMBALLI packing	▼ mm ▲	📦 PZ box	📦 MQ box	📦 KG box	📦 BOX pallet	📦 MQ pallet	📦 KG pallet	CODICE PREZZO price code
25x75	10	7	1,31	18,60	45	58,95	840	<b>OCF</b>  mq
25x75 <b>cementina</b>   <b>muretto</b>	10	7	1,31	18,60	45	58,95	840	<b>ODX</b>  mq
25x75 <b>decoro</b>	10	4	0,75	14,00	-	-	-	<b>ODA</b>  pz

ICE



SAND

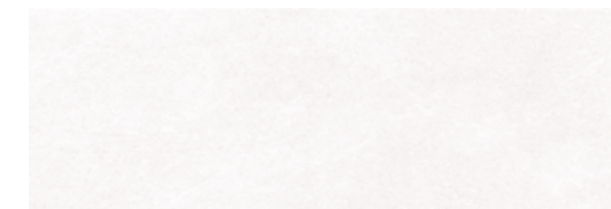

GREY



BEIGE



CEMENTINA GREY



CEMENTINA BEIGE



MURETTO GREY



MURETTO BEIGE



DECORO CHIARA GREY



DECORO VITTORIA BEIGE



Old Boards  
pag.91

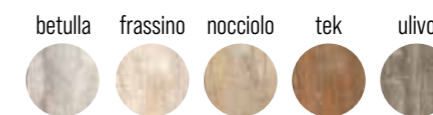

Genesi  
pag.49



# RIVESTIMENTI

wall tiles

## BICOTTURA PASTA BIANCA

white body double firing

UNI EN 14411 BIII GL



N

Matt

10 mm



### FORMATO

format



13x13

# Marrakash



MARRAKASH AQUA 13x13 TURQUESA 13x13 TURQUESA MIX 13x13 ESA TURQUESA 13,9x16



MARRAKASH PEARL 13x13 ESA PEARL 13,9x16

**GRES PORCELLANATO NATURALE**

natural porcelain stoneware

UNI EN 14411 BIA GL

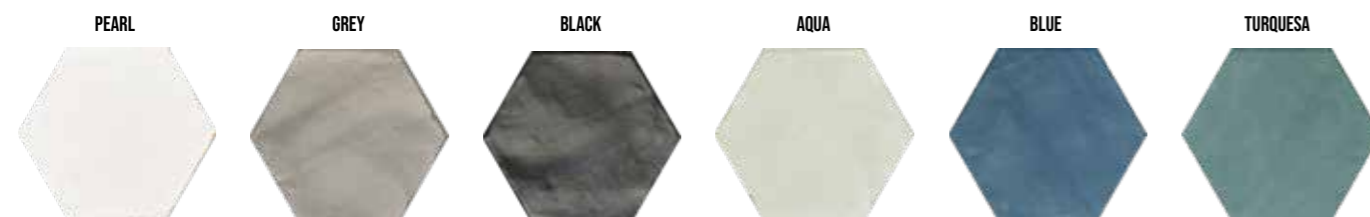

IMBALLI packing	▼ mm ▲	📦 PZ box	📦 MQ box	📦 KG box	📦 BOX pallet	📦 MQ pallet	📦 KG pallet	CODICE PREZZO price code
13x13	10	30	0,50	8,00	114	57,80	910	<b>PHX   mq</b>
13x13 <b>decoro</b>	10	30	0,50	8,00	114	57,80	910	<b>PIX   mq</b>
13,9x16 nat	9,5	20	0,33	8,00	105	35,00	840	<b>PIX   mq</b>

PEARL



AQUA



GREY

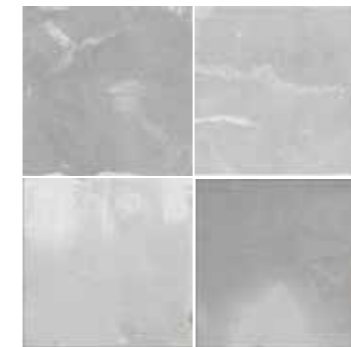

BLUE

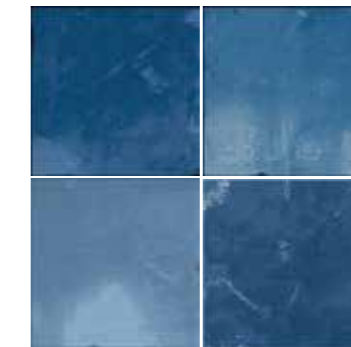

TURQUESA

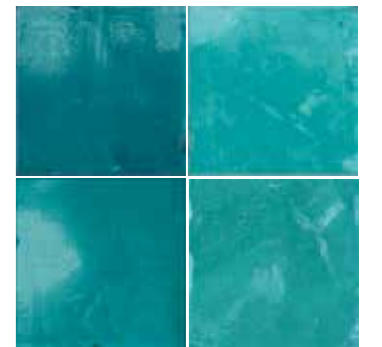

BLACK

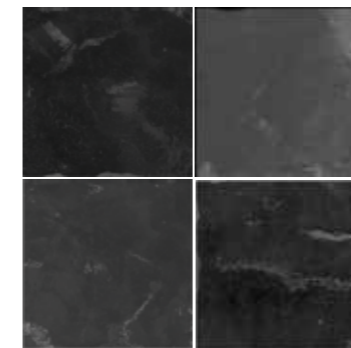

DECORO BLUE MIX



DECORO TURQUESA MIX



DECORO GREY MIX



**Esagone Marrakash**  
pag.127

tutti i colori | all colors



# RIVESTIMENTI

wall tiles

**BICOTTURA**  
double firing

UNI EN 14411 BIII GL



N

Matt

▼  
8 mm  
▲



**FORMATO**  
format



25x60

# Maldive

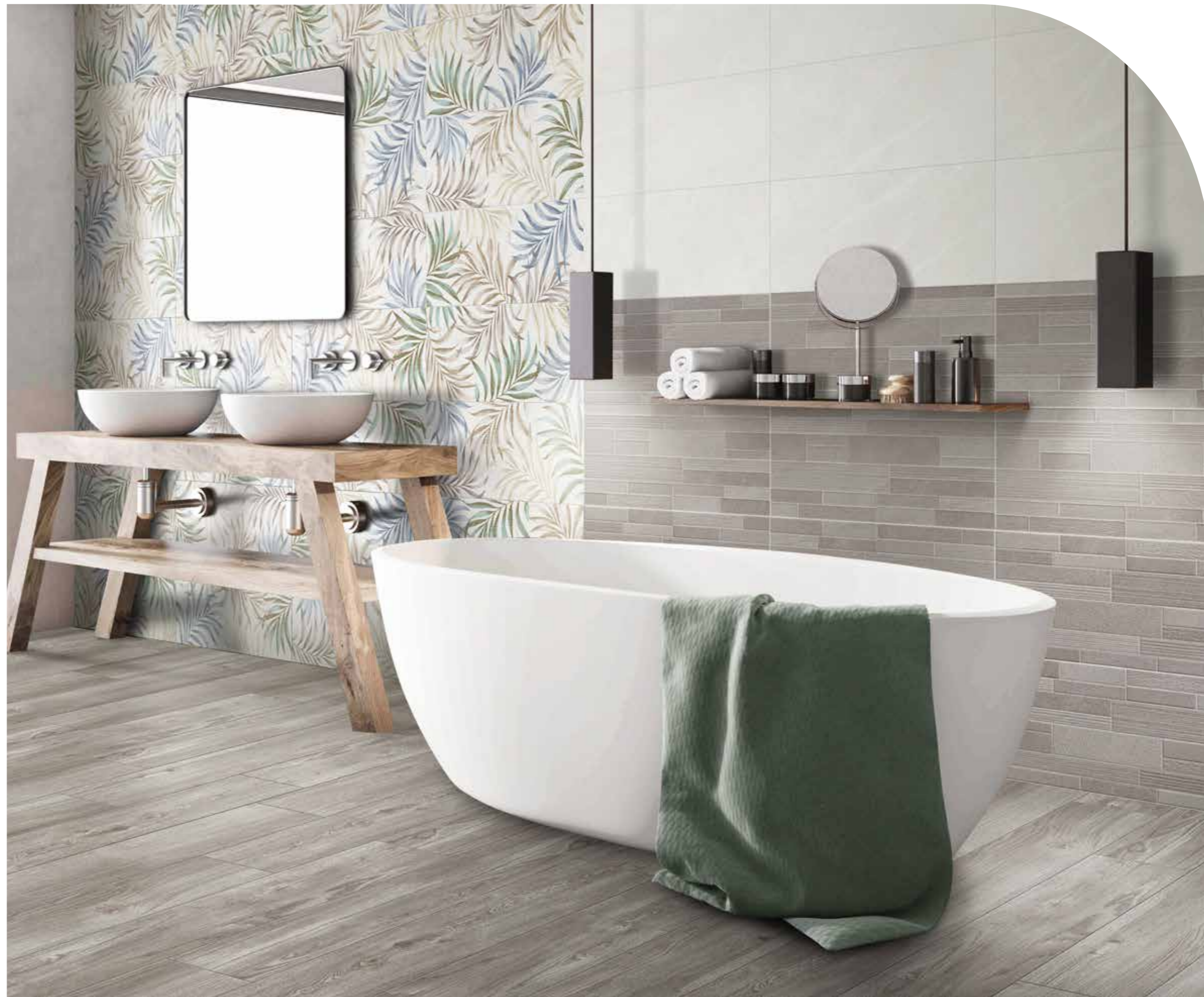

MALDIVE NEUTRO 25x60 MALDIVE MURETTO GRIGIO 25x60 MALDIVE DECO MIX 25x60 NORWAY GRIGIO 20,2x122,2



MALDIVE NEUTRO 25x60 MALDIVE MURETTO BEIGE 25x60 MALDIVE DECO 25x60 NORWAY MIELE 20,2x122,2

IMBALLI packing	mm	PZ box	MQ box	KG box	BOX pallet	MQ pallet	KG pallet	CODICE PREZZO price code
25x60	8	10	1,50	19,20	48	72,00	922	<b>QCD   mq</b>
25x60 muretto   deco	8	10	1,50	19,20	48	72,00	922	<b>QCH   mq</b>

NEUTRO



GRIGIO



MURETTO GRIGIO



DECO MIX 4 soggetti



NEUTRO



BEIGE



MURETTO BEIGE



DECO 4 soggetti



Norway  
pag.79



## RIVESTIMENTI

wall tiles

### BICOTTURA

double firing

UNI EN 14411 BIII GL



N

Matt

▼  
8 mm  
▲



### FORMATO

format



25x60

# Vanity



VANITY BIANCO 25x60 VANITY AZZURRO 25x60 DECO 25x60 NEW LIGNUM NOCE 20,3x90,6





VANITY MURETTO BEIGE GRIGIO 25x60

IMBALLI packing	mm	PZ box	MQ box	KG box	BOX pallet	MQ pallet	KG pallet	CODICE PREZZO price code
25x60	8	10	1,50	19,20	48	72,00	922	<b>QCD   mq</b>
25x60 muretto   deco	8	10	1,50	19,20	48	72,00	922	<b>QCH   mq</b>

BIANCO

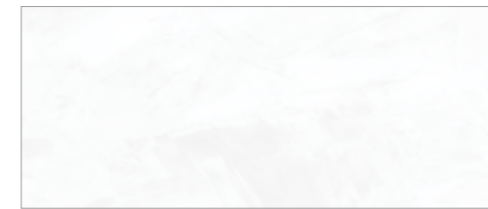

GRIGIO

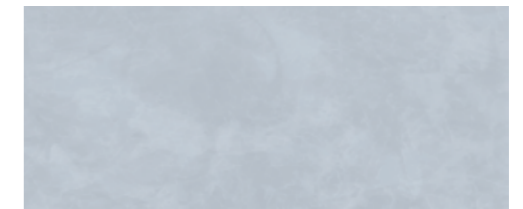

AZZURRO



BEIGE

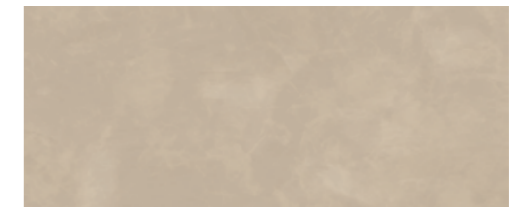

MURETTO GRIGIO AZZURRO 3 soggetti



MURETTO BEIGE GRIGIO 3 soggetti



DECO 3 soggetti



**Pavimenti Coordinati**  
pag.131



**Lignum**  
pag.97



# RIVESTIMENTI

wall tiles

**BICOTTURA**  
double firing

UNI EN 14411 BIII GL



N

Matt

7 mm



**FORMATO**  
format



25x60

# Elegance



ELEGANCE GHIACCIO 25x60 GRIGIO 25x60 CEMENTINA GREY 25x60 FASCIA GRIGIO 25x60 LISTELLO GRIGIO 3,8x60

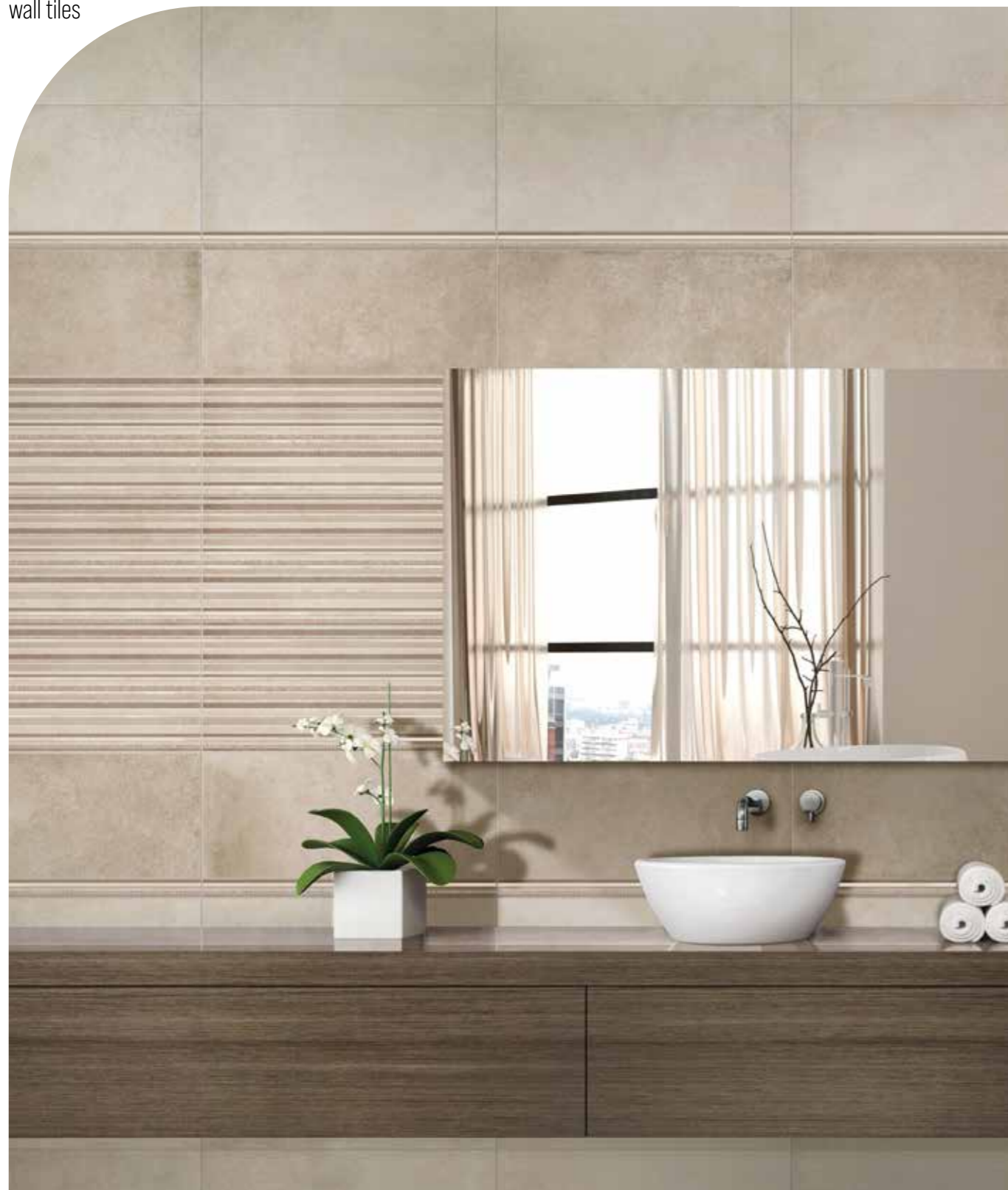

ELEGANCE AVORIO 25x60 CORDA 25x60 FASCIA CORDA 25x60 LISTELLO CORDA 4x60

IMBALLI packing	▼ mm ▲	PZ box	MQ box	KG box	BOX pallet	MQ pallet	KG pallet	CODICE PREZZO price code
25x60	7	9	1,35	19,20	48	64,80	940	ODD  mq
25x60 <b>cementina</b>	7	9	1,35	19,20	48	64,80	940	OEE  mq
25x60 <b>decoro fascia</b>	7	4	0,60	8,50	-	-	-	OFF  pz
4x60 <b>listello</b>	7	6	-	-	-	-	-	OGG  pz

GHIACCIO

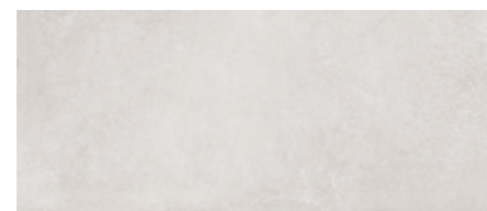

AVORIO



GRIGIO

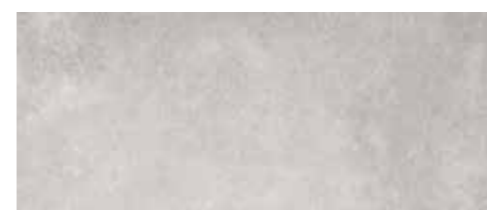

CORDA



CEMENTINA GREY



CEMENTINA BEIGE



FASCIA GRIGIO

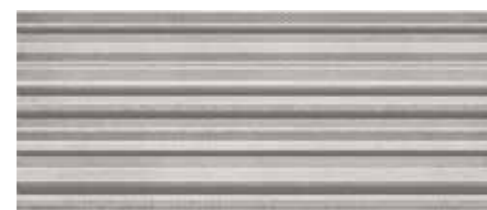

FASCIA CORDA



LISTELLO GRIGIO



LISTELLO CORDA



Genesi  
pag.49



**BICOTTURA**  
double firing

UNI EN 14411 BIII GL



N

Matt

7 mm



**FORMATO**  
format



25x60

**GRIGIO**



**CANNETO GRIGIO**



**MOSAICO GRIGIO**

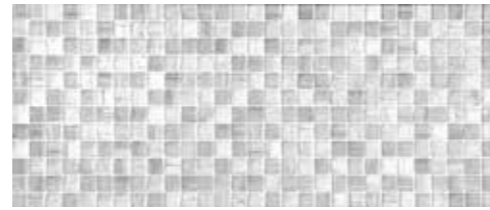

**BEIGE**



**CANNETO BEIGE**



**MOSAICO BEIGE**



**Lignum**  
pag.97

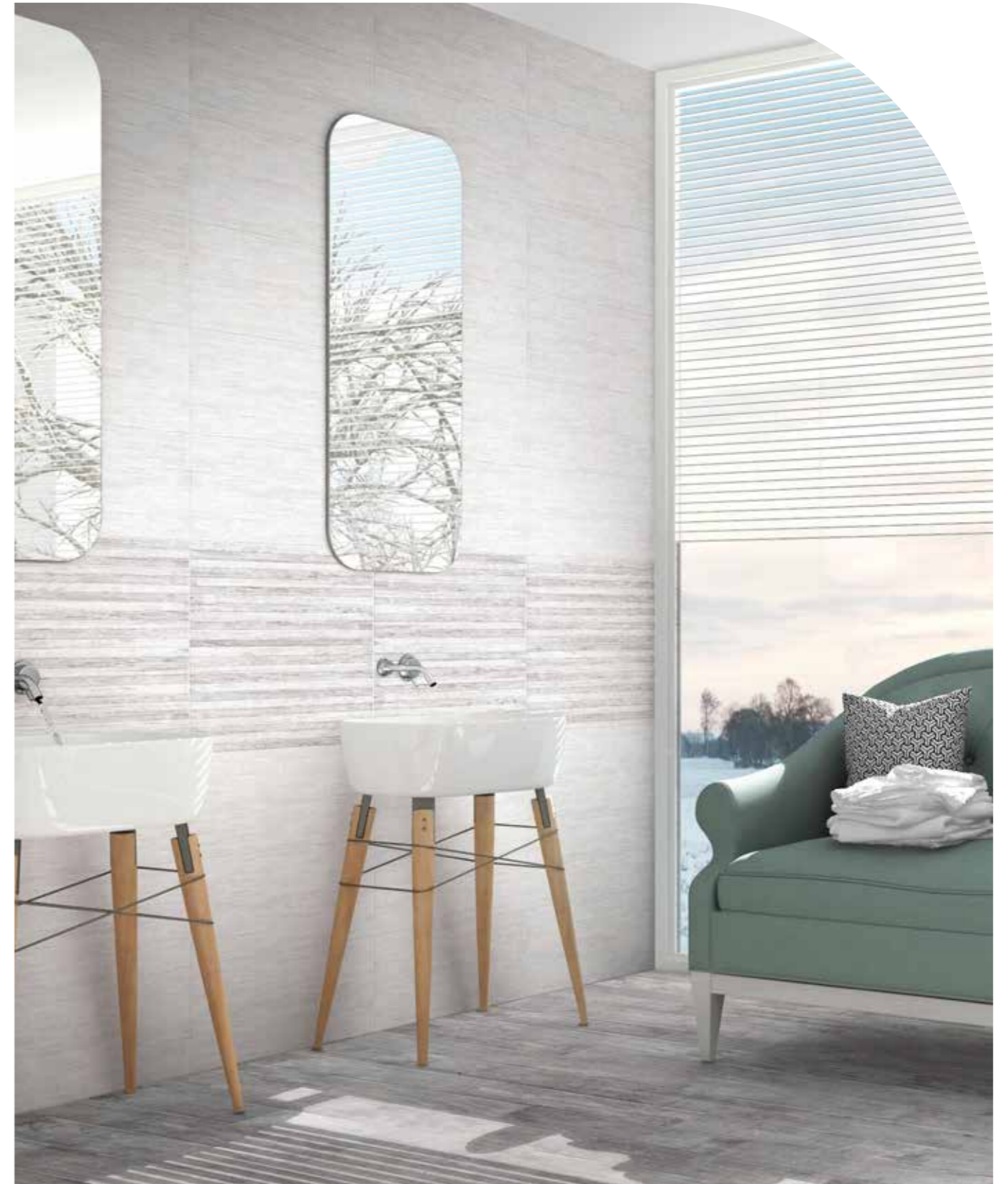

**KOS GRIGIO 25x60 CANNETO GRIGIO 25x60 NEW LIGNUM GRIGIO 20,3x90,6**

IMBALLI packing	mm	PZ box	MQ box	KG box	BOX pallet	MQ pallet	KG pallet	CODICE PREZZO price code
25x60	7	9	1,35	19,20	48	64,80	920	<b>OCD  mq</b>
25x60 canneto   mosaico	7	9	1,35	19,20	48	64,80	920	<b>OCH  mq</b>

## RIVESTIMENTI

wall tiles

### BICOTTURA

double firing

UNI EN 14411 BIII GL



N

Lux

▼  
8 mm  
▲



### FORMATO

format



25x60

# Marmo lux

MARMO LUX GRIGIO 25x60 DECORO GRIGIO 25x60 LISTELLO GRIGIO 25x60



MARMO LUX BEIGE 25x60 DECORO BEIGE 25x60 LISTELLO BEIGE 25x60

IMBALLI packing	▼ mm ▲	📦 PZ box	📦 MQ box	📦 KG box	📦 BOX pallet	📦 MQ pallet	📦 KG pallet	CODICE PREZZO price code
25x60	8	10	1,50	19,20	48	72,00	922	<b>QCD</b>  mq
25x60 <b>decoro</b>	8	10	1,50	19,20	48	72,00	922	<b>QCH</b>  mq
25x60 <b>listello</b>	8	10	1,50	19,20	48	72,00	922	<b>QCH</b>  mq

GRIGIO



LISTELLO GRIGIO 7 soggetti



DECORO GRIGIO 7 soggetti



BEIGE



LISTELLO BEIGE 7 soggetti



DECORO BEIGE 7 soggetti



Lignum  
pag.97



**BICOTTURA**  
double firing

UNI EN 14411 BIII GL



N

Matt

7,8 mm



**FORMATO**  
format



**NEUTRO**



**GRIGIO**

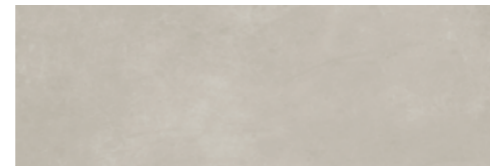

**MURETTO** 3 soggetti



**TORTORA**



**DECO**

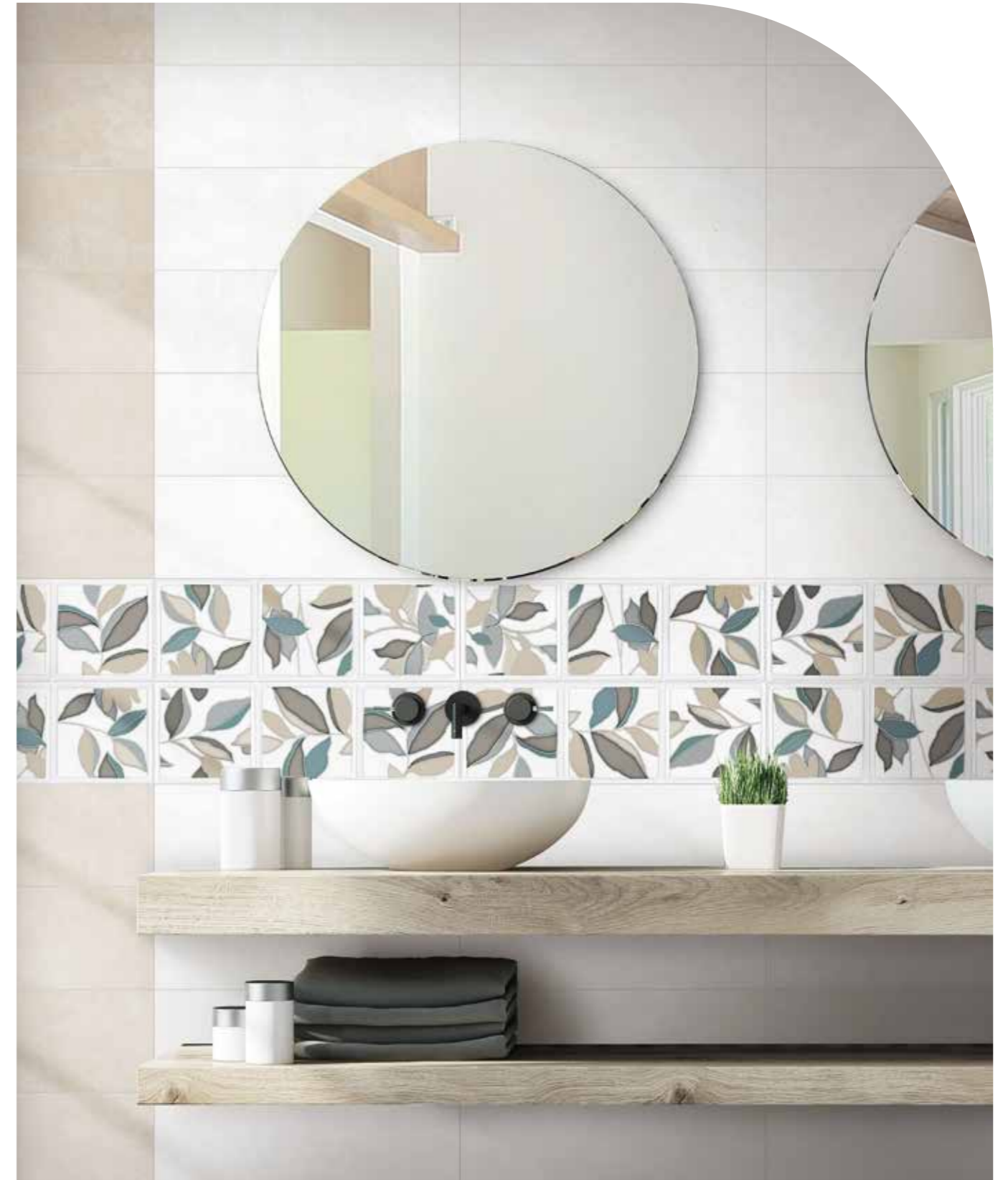

**COSTANZA TORTORA 20x60 NEUTRO 20x60 DECO 20x60**

**Costanza**  
pag.57



**Pavimenti Coordinati**  
pag.131



IMBALLI packing	mm	PZ box	MQ box	KG box	BOX pallet	MQ pallet	KG pallet	CODICE PREZZO price code
20x60	7,8	12	1,44	18,86	56	80,64	1056	<b>QBF</b>   mq
20x60 muretto   deco	7,8	12	1,44	18,86	56	80,64	1056	<b>QBI</b>   mq

# RIVESTIMENTI

wall tiles

## BICOTTURA

double firing

UNI EN 14411 BIII GL



N

Lux

7,8 mm

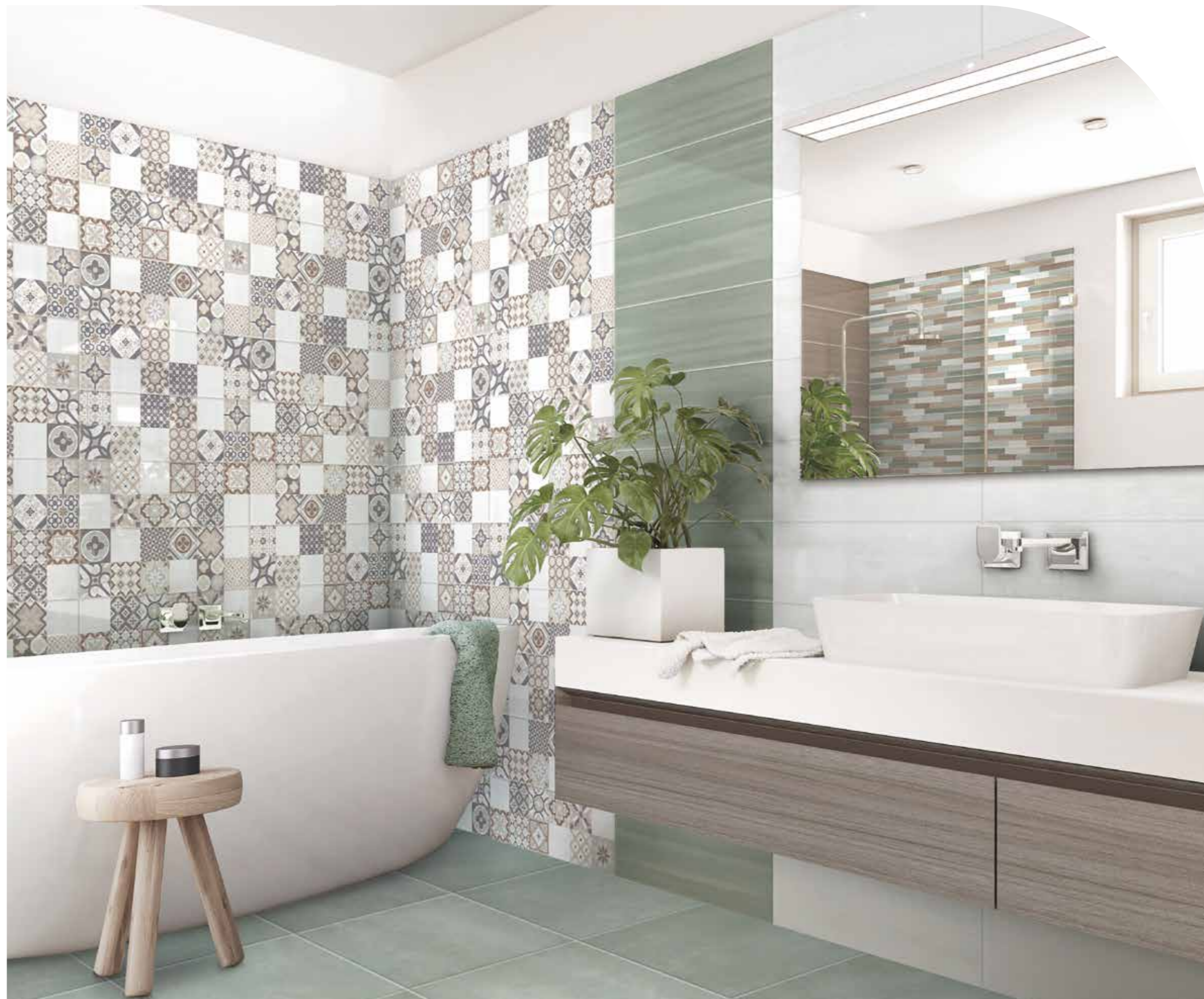

## FORMATO

format



20x60

# Cristal

CRISTAL NEUTRA 20x60 SALVIA 20x60 CEMENTINA TAUPE MIX 20x60 TAUPE 20x60 MURETTO TAUPE SALVIA 20x60 PAV.COORDINATI VERDE 45,5x45,5





CRISTAL NEUTRA 20x60 MURETTO TAUPE SALVIA 20x60

IMBALLI packing	mm	PZ box	MQ box	KG box	BOX pallet	MQ pallet	KG pallet	CODICE PREZZO price code
20x60	7,8	12	1,44	18,86	56	80,64	1056	<b>QAA   mq</b>
20x60 muretto   cementina	7,8	12	1,44	18,86	56	80,64	1056	<b>QBB   mq</b>

NEUTRA

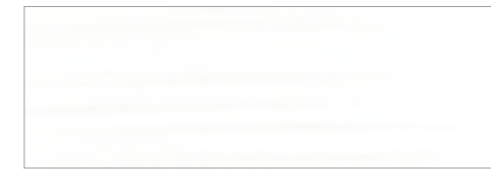

GRIGIO



AZZURRO



MURETTO GRIGIO AZZURRO



CEMENTINA GRIGIO MIX



NEUTRA

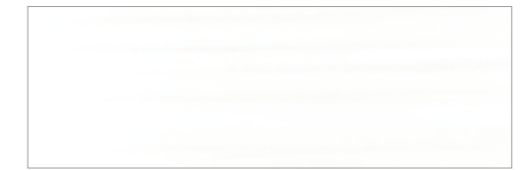

TAUPE



SALVIA



MURETTO TAUPE SALVIA



CEMENTINA TAUPE MIX



Pavimenti Coordinati  
pag.131

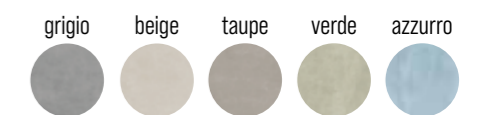

**BICOTTURA**  
double firing

UNI EN 14411 BIII GL



N

Matt

7mm

NEUTRO

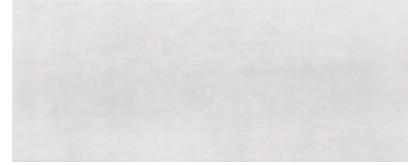

GRIGIO



TORTORA



DECORO UNICO



MOSAICO MURETTO GRIGIO



MOSAICO MURETTO TORTORA



FASCIA MATA HARI



LISTELLO GRIGIO



LISTELLO BEIGE



FORMATO

format



Pavimenti Coordinati

pag.131



# Cemento

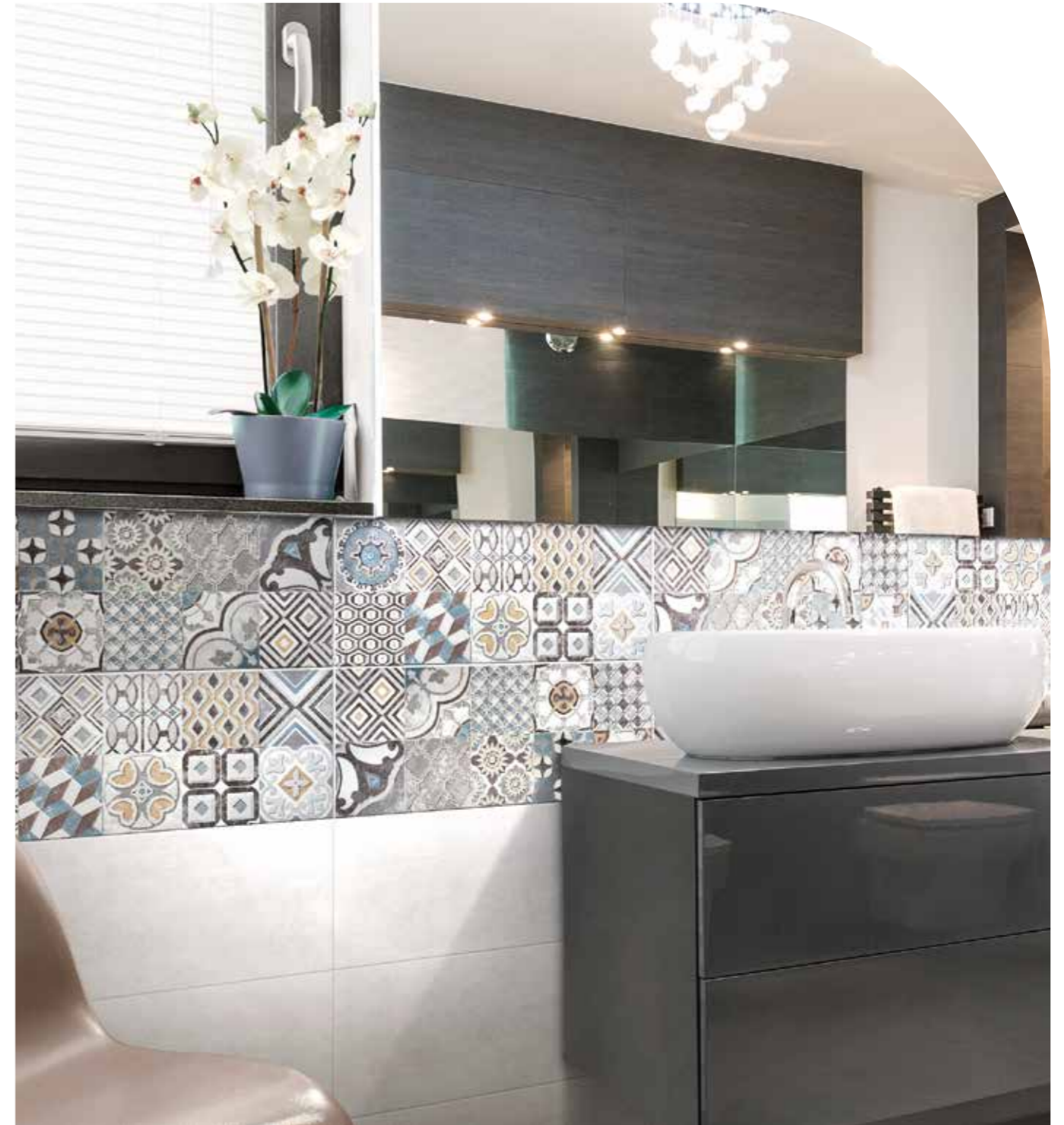

CEMENTO NEUTRO 20x50 FASCIA MATA HARI 20x50

IMBALLI packing	mm	PZ box	MQ box	KG box	BOX pallet	MQ pallet	KG pallet	CODICE PREZZO price code
20x50	7	14	1,40	19,15	48	67,20	930	DBH  mq
20x50 mosaico muretto	7	14	1,40	19,15	48	67,20	930	DCX  mq
20x50 decoro unico	7	14	1,40	19,15	48	67,20	930	DCA  mq
20x50 fascia mata hari	7	6	0,60	10,50	-	-	-	DBE  pz
2,5x50 listello	7	12	-	-	-	-	-	DEE  pz

# RIVESTIMENTI

wall tiles

**BICOTTURA**  
double firing

UNI EN 14411 BIII GL



N

Matt

▼  
8 mm  
▲

PEARL



WHITE



GREY



CREAM



BLUE



COTO



ANIKO WHITE



ANIKO CREAM



**Old Boards**

pag.91

betulla frassino nocciolo tek ulivo



**Pavimenti Coordinati**

pag.131

grigio beige taupe azzurro



**FORMATO**

format



20x50

# This is

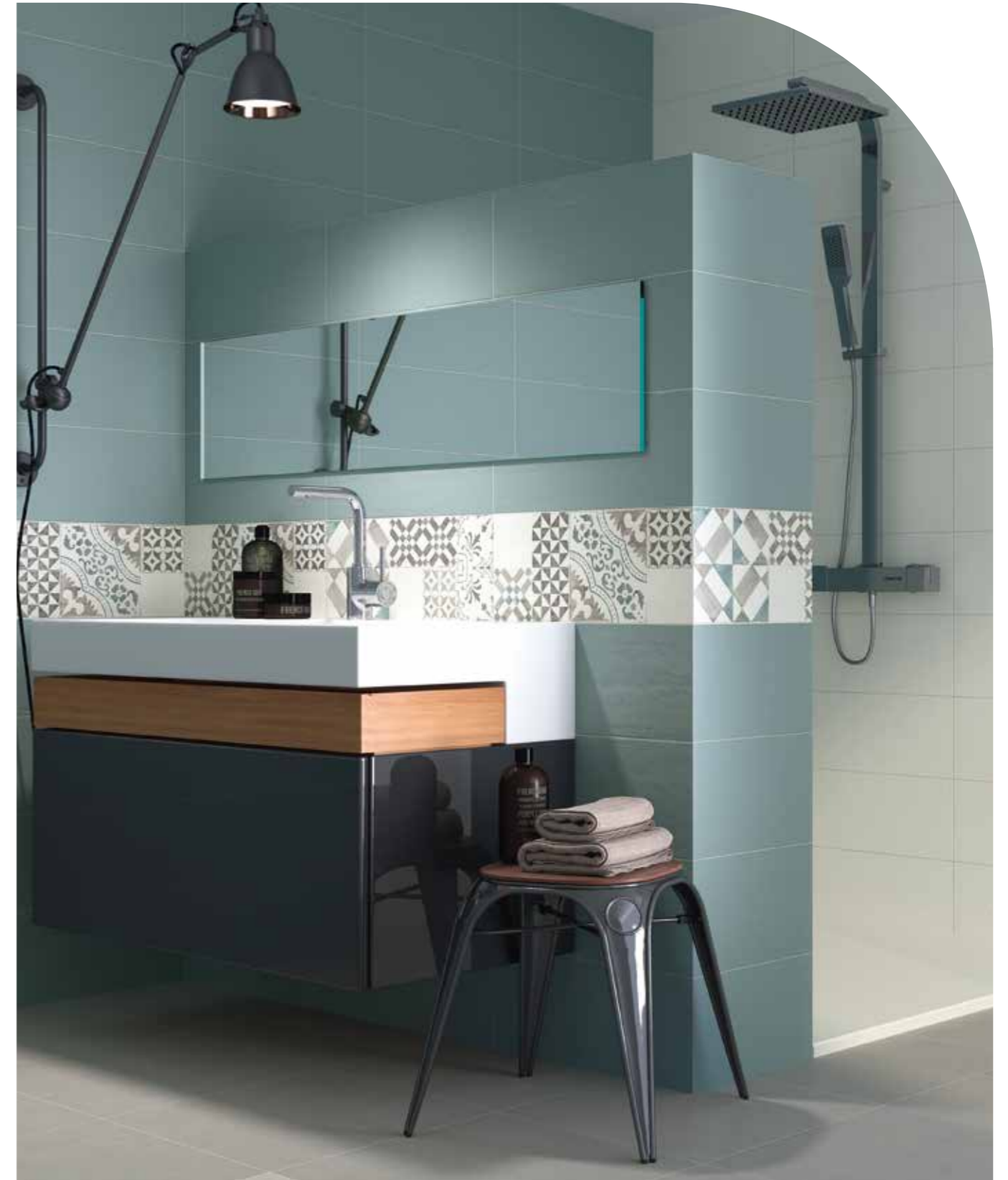

THIS IS BLUE 20x50 ANIKO WHITE 20x50 PAV.COORDINATI GRIGIO 45,5x45,5

IMBALLI packing	mm	PZ box	MQ box	KG box	BOX pallet	MQ pallet	KG pallet	CODICE PREZZO price code
20x50	8	14	1,40	22,80	48	67,20	1115	PCA  mq
20x50 aniko	8	14	1,40	22,80	48	67,20	1115	PCG  mq

**BICOTTURA**  
double firing

UNI EN 14411 BIII GL



N

Matt

7 mm

GRIGIO



BEIGE



MURETTO GRIGIO



MURETTO BEIGE



DECORO CHARME GRIGIO

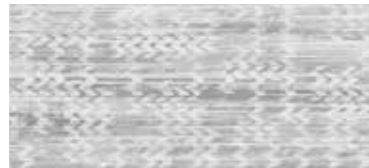

DECORO CHARME BEIGE



LISTELLO CHARME GRIGIO



LISTELLO CHARME BEIGE



# Legno

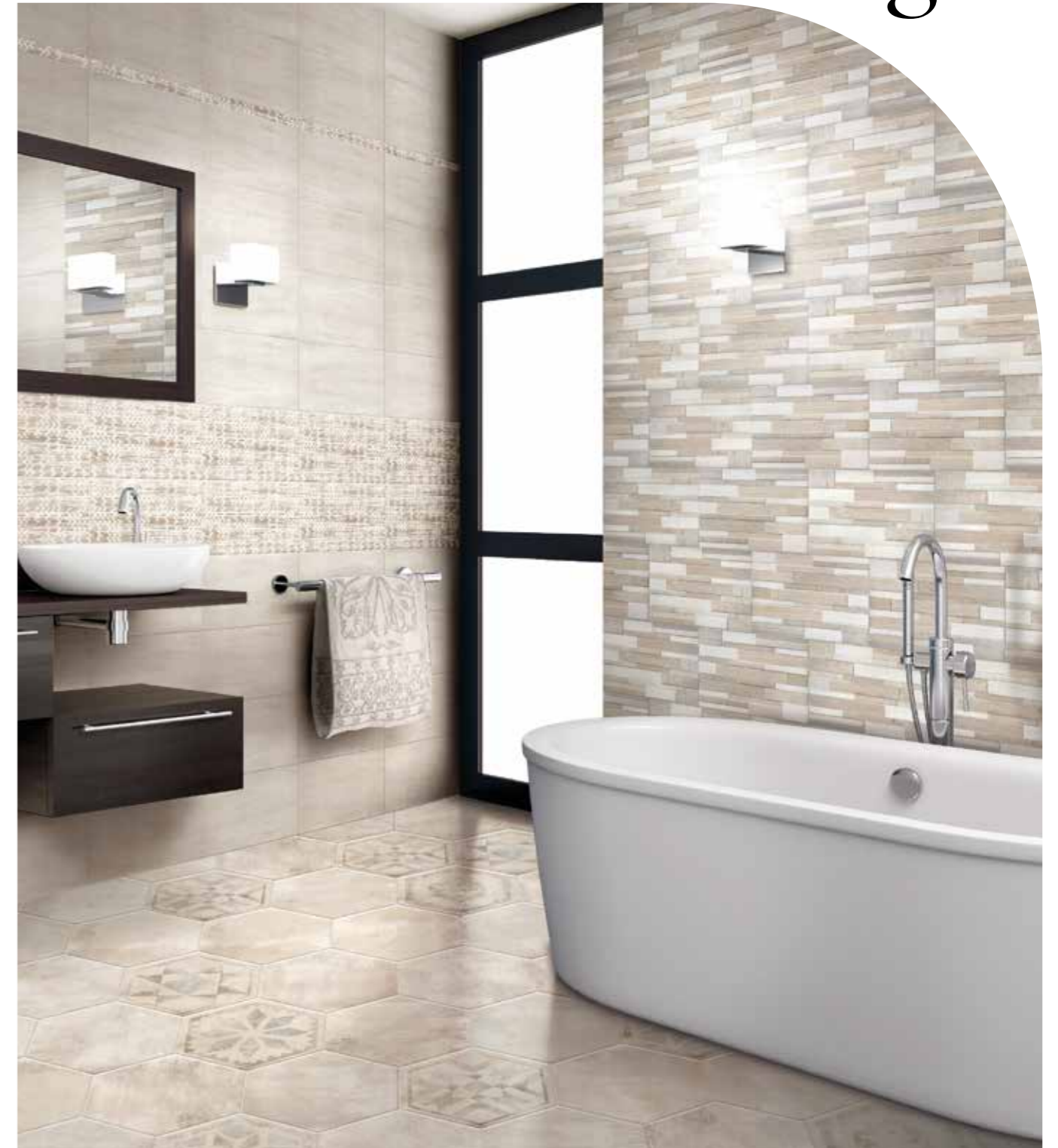

LEGNO BEIGE 20x45 MURETTO BEIGE 20x45 DECORO CHARME BEIGE 20x45 LISTELLO CHARME BEIGE 20x45 LAST MINUTE ESAGONE 40x34



**FORMATO**  
format



**Esagone Last Minute**  
pag.119

tutti i colori | all colors



**Lignum**  
pag.97

bianco grigio beige noce



IMBALLI packing	mm	PZ box	MQ box	KG box	BOX pallet	MQ pallet	KG pallet	CODICE PREZZO price code
20x45	7	15	1,35	20,00	52	70,20	1040	QBG  mq
20x45 muretto	7	15	1,35	20,00	52	70,20	1040	QCX  mq
20x45 decoro charme	7	6	0,54	9,00	-	-	-	QBE  pz
2,5x45 listello	7	10	-	-	-	-	-	QAE  pz

**BICOTTURA**  
double firing

UNI EN 14411 BIII GL



N

Matt

7 mm

GRIGIO CHIARO



BEIGE CHIARO



GRIGIO SCURO



BEIGE SCURO



MURETTO GRIGIO



MURETTO BEIGE



LISTELLO UP GRIGIO



LISTELLO UP BEIGE



**FORMATO**  
format



IMBALLI packing	mm	PZ box	MQ box	KG box	BOX pallet	MQ pallet	KG pallet	CODICE PREZZO price code
20x45	7	15	1,35	20	52	70,20	1040	<b>QCX   mq</b>
20x45 muretto	7	15	1,35	20	52	70,20	1040	<b>QBF   mq</b>
2,5x45 listello	7	6	-	-	-	-	-	<b>QAE   pz</b>

Floor 45 | Riflessi Travertino  
pag.132

grigio beige



# Classic

**BICOTTURA**  
double firing

UNI EN 14411 BIII GL



N

Matt

7 mm

GRIGIO



BEIGE



MOSAICO GRIGIO



MOSAICO BEIGE



LISTELLO UP GRIGIO



LISTELLO UP BEIGE



**FORMATO**  
format



IMBALLI packing	mm	PZ box	MQ box	KG box	BOX pallet	MQ pallet	KG pallet	CODICE PREZZO price code
20x45	7	15	1,35	20	52	70,20	1040	<b>QCX   mq</b>
20x45 mosaico	7	15	1,35	20	52	70,20	1040	<b>QBF   mq</b>
2,5x45 listello	7	6	-	-	-	-	-	<b>QAE   pz</b>

Floor 45 | Riflessi Travertino  
pag.132

grigio beige



# Trav

**BICOTTURA**  
double firing

UNI EN 14411 BIII GL



N

Lux

8 mm

BIANCO



MARFIL



CREMA



LATE



LAVANDA



ROSA



HIERBA



PISCINA



SOL



GRIS



PLATA



NEGRO



ROJO



VIOLA



FLAMINGO



OASIS



PETROLEO



GRANATA



LOFT BIANCO 10x30 GRIS 10x30 LATE 10x30 CHOCO 10x30 PISCINA 10x30 LUNA 10x30



**FORMATO**  
format

10x30

IMBALLI packing	mm	PZ box	MQ box	KG box	BOX pallet	MQ pallet	KG pallet	CODICE PREZZO price code
10x30 bianco   gris   marfil crema   viola   late   rosa hierba   plata   sol flamingo   piscina   oasis lavanda	8	34	1,02	14,30	87	88,74	1254	PDD   mq
10x30 choco   luna   negro purple   granate   naranja petroleo   cobalto	8	34	1,02	14,30	87	88,74	1254	PEB   mq
10x30 rojo	8	34	1,02	14,30	87	88,74	1254	PFB   mq

**BICOTTURA**  
double firing

UNI EN 14411 BIII GL



**Matt** bianco | nero | marfil | gris  
rosa | azul celeste | azul mar  
naranja | pistacho | rojo

**Lux** bianco | nero | marfil | gris  
rosa | azul piscina | azul mar  
naranja | pistacho | morado | sol | rojo

▼  
**6,8 mm**  
▲

**BIANCO** (matt/lux)

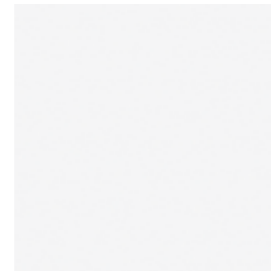

**NERO** (matt/lux)



**MARFIL** (matt/lux)

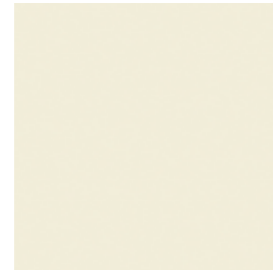

**GRIS** (matt/lux)



**ROSA** (matt/lux)



**AZUL PISCINA** (lux)

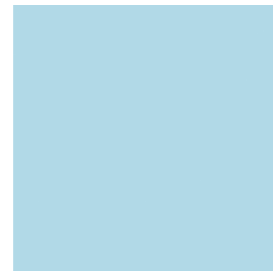

**AZUL CELESTE** (matt)



**AZUL MAR** (matt/lux)



**NARANJA** (matt/lux)



**PISTACHO** (matt/lux)



**MORADO** (lux)



**SOL** (lux)



**ROJO** (matt/lux)



**FORMATO**  
format



# Colors



**COLORS BRILLO 20x20**

IMBALLI packing	▼ mm ▲	PZ box	MQ box	KG box	BOX pallet	MQ pallet	KG pallet	CODICE PREZZO price code
20x20 bianco	6,8	25	1,00	12,80	96	96,00	1250	<b>PBE</b>  mq
20x20 marfil   gris   rosa azul piscina   azul celeste azul mar	6,8	25	1,00	12,80	96	96,00	1250	<b>PPP</b>  mq
20x20 naranja   pistacho   negro	6,8	25	1,00	12,80	96	96,00	1250	<b>PCF</b>  mq
20x20 rojo   sol   morado	6,8	25	1,00	12,80	96	96,00	1250	<b>PED</b>  mq

**BICOTTURA**  
double firing

UNI EN 14411 BIII GL



**RET** **N**

**Matt** 15x15 | 20x20 ECO | 20x20 ondulato | 20x20 diamantato  
30x60 | 30x90

**Lux** 15x15 | 20x20 ECO | 20x20 ondulato | 20x20 diamantato  
30x60 | 30x90

**6 mm** 15x15 | 20x20 ECO

**6,8 mm** 20x20 ondulato | 20x20 diamantato

**8 mm** 30x60 **8,5 mm** 30x90



**FORMATI**  
formats



IMBALLI packing	mm	PZ box	MQ box	KG box	BOX pallet	MQ pallet	KG pallet	CODICE PREZZO price code
30x90 MATT rett	8,5	5	1,35	19,55	63	85,05	1235	<b>TEH  mq</b>
30x90 LUX rett	8,5	4	1,08	19,80	64	69,12	1270	<b>TEH  mq</b>
30x60 rett	8	8	1,44	20,52	40	57,60	820	<b>TCD  mq</b>
20x20 ECO	6	25	1,00	10,50	125	125,00	1320	<b>TBA  mq</b>
20x20 ondulato diamantato	6,8	25	1,00	13,00	96	96,00	1250	<b>TBA  mq</b>
15x15	6	44	1,00	9,39	120	120,00	1074	<b>TBE  mq</b>

# Bianchi

BIANCO

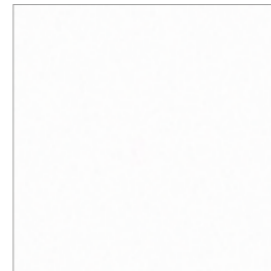

BIANCO ONDULATO

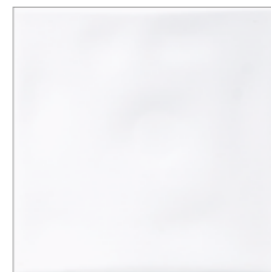

BIANCO DIAMANTATO



ONDULATO E DIAMANTATO DISPONIBILE **SOLO** NEL  
FORMATO 20x20.

Finishes "ondulato" and "diamantato" **only** available  
in the size 20x20.

**GRES PORCELLANATO NATURALE**  
natural porcelain stoneware

UNI EN 14411 BIA GL



**N** **Matt**



**10 mm**



**FORMATO**  
format

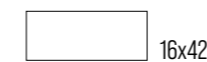

IMBALLI packing	mm	PZ box	MQ box	KG box	BOX pallet	MQ pallet	KG pallet	CODICE PREZZO price code
16x42	10	16	1,08	16,90	39	42,12	659,10	<b>GDA  mq</b>

# Scaglia

EXTRA WHITE

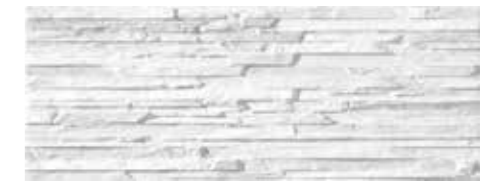

BIANCO



SABBIA



MUSCHIO



CENERE



GRAFITE





**PIETRA NATURALE**  
natural stone

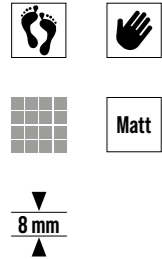

**CARRARA**



**NERO**

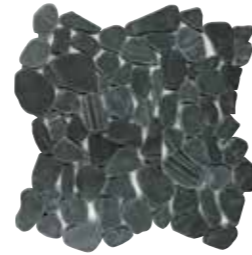

**CARRARA NERO**



**BARDIGLIO**



**LIGHT COLOR**



**MIX COLOR**



**CORALLO**

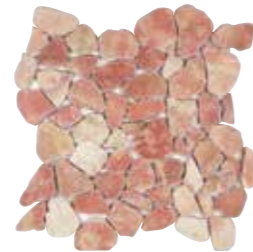

**GIALLO**



**FORMATO**  
format



# Sassi di fiume

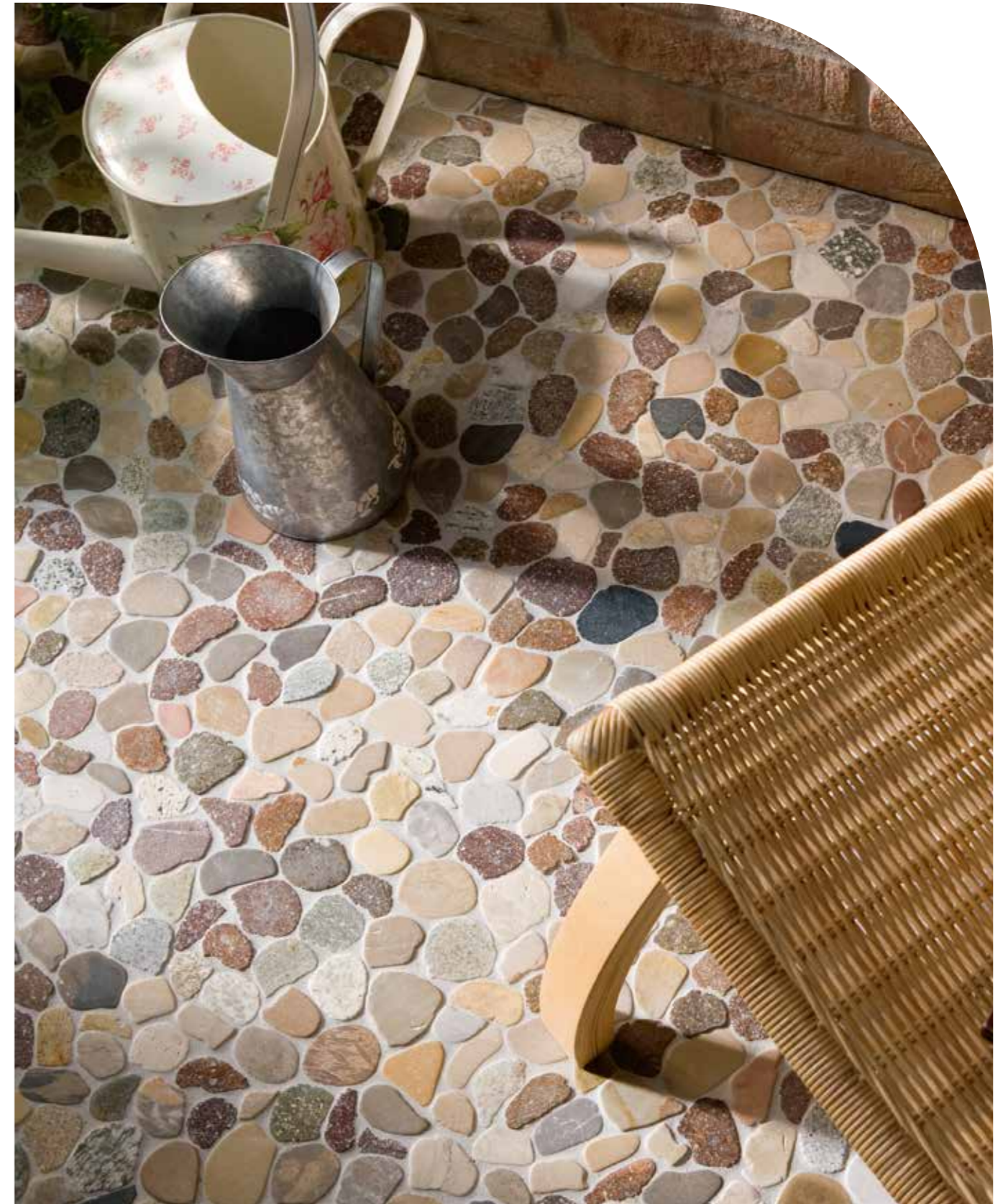

**SASSI DI FIUME MIX COLOR 30x30x1**

IMBALLI packing	mm	PZ box	MQ box	KG box	BOX pallet	MQ pallet	KG pallet	CODICE PREZZO price code
foglio 30x30x1	8	8	0,72	8,00	-	-	-	<b>UBB   pz</b>

# CONDIZIONI DI VENDITA

## general sale conditions

1. Applicazione delle condizioni

Le presenti condizioni generali (qui di seguito “le CONDIZIONI”) costituiscono parte integrante di tutti i contratti di vendita delle piastrelle ed altro materiale ceramico (qui di seguito “il /i PRODOTTI) a cui sia parte la DECOR UNION 2000 ( qui di seguito “il FABBRICANTE”). Salvo singoli casi in cui esse siano state derogate con esprese pattuizioni scritte a firma del Fabbricante, esse costituiscono la disciplina esclusiva di tali vendite. Se una o più parti di tali CONDIZIONI o dei singoli contratti che le includono risulteranno valide nel loro complesso, le parti invalidi saranno sostituite con pattuizioni che si avvicinino il più possibile alla originaria volontà delle parti.

2. Conclusione del contratto di vendita – consegna dei prodotti

Il contratto si ritiene concluso nel momento in cui il proponente o l'ordinante vengano a conoscenza del consenso scritto della controparte. L'ordine non confermato per iscritto in nessun caso potrà intendersi accettato salvo esecuzioni del medesimo da parte del FABBRICANTE mediante spedizione o consegna dei PRODOTTI ordinati non comporta l'accettazione dell'intero ordine, ma solo di quella parte di PRODOTTI . La consegna parziale di PRODOTTI ordinati non comporta l'accettazione dell'intero ordine, ma solo di quella parte di prodotti effettivamente consegnati. Salvo diverso accordo scritto, la consegna dei PRODOTTI,e la resa degli stessi in Italia e all'estero avverrà secondo la formula di “Franco Fabbrica” . Salvo diverso accordo tutte le date indicate come termine di consegna si rendono a titolo indicativo.

3. Caratteristiche dei prodotti – garanzie – reclami

Le piastrelle in ceramica ed altri PRODOTTI ceramici fabbricati dalla DECOR UNION 2000 sono conformi alle norme Europee UNI-EN ISO 14411. Il FABBRICANTE vende esclusivamente a rivenditori professionali, questi sono responsabili della correttezza delle informazioni tecniche fornite agli utilizzatori finali e/o negozi al dettaglio. La classificazione del prodotto è indicata dal FABBRICANTE sul materiale pubblicitario e/o sui listini prezzi, l'Acquirente deve di conseguenza utilizzare i PRODOTTI sulla base della classificazione fornita dal FABBRICANTE. Per facilitare le indicazioni di utilizzo, ed adattare le classificazioni standard alla specificità della produzione del Fabbricante, a fronte di ogni prodotto, nei listini e sui cataloghi sono posti dei segni che indicano l'uso specifico consigliato dal FABBRICANTE. Le differenze di tonalità non sono un difetto del PRODOTTO bensì una caratteristica dello specifico materiale cotto ad alte temperature. Il particolare requisito di ingelività si applica solo ai PRODOTTI che il FABBRICANTE garantisce espressamente con apposita indicazione sul materiale pubblicitario e/o listini. In mancanza di tale indicazione i materiali ceramici si considerano solo ed esclusivamente per uso interni o comunque in locali protetti dalle intemperie. I materiali ceramici con superficie lucida non possono mai essere utilizzati in locali a piano terreno con accesso all'esterno, ne in locali in cui sia previsto un grande calpestio. Le piastrelle brillanti sono inoltre suscettibili di una certa scivolosità, specialmente se bagnate, il FABBRICANTE ne sconsiglia di conseguenza l'uso in locali pubblici. Per i locali ove sia previsto un grande calpestio l'acquirente dovrà acquistare solo i PRODOTTI che il FABBRICANTE consiglia SPECIFICAMENTE per uso in locali pubblici. La rappresentazione dei PRODOTTI suipliant ed altri materiali pubblicitari del FABBRICANTE sono puramente illustrative e no rappresentano necessariamente il risultato estetico finale di posa del PRODOTTO rappresentato. Il FABBRICANTE garantisce la buona qualità e l'assenza di vizi nei PRODOTTI forniti. La garanzia non si applica per PRODOTTI classificati dai FABBRICANTI per qualità inferiori alla 1° scelta o per partite di PRODOTTI di fine serie, vendute in blocco e segnalate come partite speciali. Per queste si applica la clausola contrattuale di merce vista e piaciuta, dove l'acquirente si dichiara edotto sui vizi della stessa e ai sensi dell'articolo 1476 e 1491 c.c. dichiara di rinunciare espressamente alle garanzie di legge. E' comunque prevista una tolleranza del 5%. Il FABBRICANTE non è responsabile per vizi e/o anomalie rilevate sui PRODOTTI non dovuti alla qualità dei PRODOTTI stessi ma all'uso improprio degli stessi da parte degli acquirenti e/o dei suoi eventi causa. In particolare il FABBRICANTE non accetta reclami o contestazioni in relazioni alle situazioni precedentemente descritte. I reclami devono essere comunicati dall'acquirente al FABBRICANTE entro 8 giorni dalla consegna della merce. Per vizi occulti il termine è di 8 giorni dalla scoperta del vizio. In nessun caso il FABBRICANTE risponderà per vizi che vengono denunciati dopo 12 mesi dalla consegna dei PRODOTTI all'Acquirente. Per i vizi occulti la garanzia si applica fino a due anni dopo la consegna dei prodotti al primo acquirente e del fabbricante. La denuncia di vizio dovrà essere notificata al FABBRICANTE tassativamente entro e non oltre 8 giorni dalla scoperta. In generale la garanzia si applica solo per vizi rilevati in prodotti non ancora posati. Per eventuali vizi occulti rilevati solo successivamente alla posa, ai fini dell'applicazione della garanzia, è necessario che il FABBRICANTE accerti che la posa sia stata eseguita a regola d'arte (norme DIN 18352). La garanzia del FABBRICANTE si limita alla sostituzione dei prodotti difettosi con altri dello stesso tipo esenti da vizi, trasporto incluso. E' escluso il rimborso di altri oneri e/o spese accessorie e, in particolare i costi di demolizione e riposatura dei PRODOTTI. In tutti i casi la garanzia del FABBRICANTE non potrà accedere cinque volte il valore del materiale contestato, con un massimo assoluto di 10.000 €. Il FABBRICANTE non risponde per reclami dovuti ad una classificazione del materiale ceramico da parte di organismi di controllo e/o certificazioni esteri, diversa da quella italiana, sulla base di specifiche tecniche che non corrispondono a quelle autorizzate dal FABBRICANTE. Eventuali expertise tecnici attivati dagli acquirenti dovranno necessariamente basarsi sulla conformità del materiale venduto alle specifiche tecniche indicate dal FABBRICANTE, in vigore in Italia.

4. Prezzi e condizioni di pagamento.

I prezzi di vendita dei PRODOTTI sono quelli indicati nel listino del FABBRICANTE in vigore al momento della conferma dell'ordine. In casi di contratti di vendita a consegne ripartite il prezzo, se non convenuto fermo per iscritto, sarà quello del listino in vigore al momento delle singole consegne. Per tutti i PRODOTTI destinati all'estero i prezzi potranno essere calcolati a scelta del FABBRICANTE, nella valuta estera del paese di destinazione o in euro. Tutte le spese bancarie e di negoziazione sono a carico dell'acquirente. In caso di ritardo dei pagamenti, il FABBRICANTE avrà diritto a percepire, senza alcuna necessità di messa in mora, oltre agli eventuali danni, un interesse moratorio pari al tasso ufficiale di sconto in Italia maggiorato del 5%.

5. Agenti del FABBRICANTE

Gli agenti del FABBRICANTE promuovono le vendite e non sono autorizzati ad agire in nome e per conto del FABBRICANTE salvo specifica autorizzazione scritta. Gli ordini trasmessi dagli agenti non vincolano il FABBRICANTE e devono quindi essere espressamente accettati per iscritto dal FABBRICANTE stesso.

6. Riservato dominio

E' convenuto tra le parti che la vendita dei PRODOTTI è effettuata con riserva di proprietà a favore del FABBRICANTE sino al totale pagamento del prezzo pattuito, ai sensi dell'art. 1523 e seguenti dei c.c Tuttavia il rischio di perimenti della merce passa all'acquirente dal momento della consegna dei PRODOTTI. Nella vendita all'estero, nel caso in cui la merce sia venduta e consegnata ai clienti terzi prima del passaggio di proprietà, nell'ambito di normali rapporti commerciali dell'acquirente stesso, la riserva di proprietà a favore del FABBRICANTE permane anche nei confronti dei terzi, ove la legge lo consenta. In caso di mora dell'Acquirente il FABBRICANTE potrà, senza necessità di alcuna formalità, compresa la messa di mora, ritirare tutta la merce oggetto di riservato dominio ed eventualmente, se la legge lo consente, tutti i titoli di credito verso terzi ad essa afferenti, con riserva di ogni ulteriore opportuno rimedio in via giudiziale per il pregiudizio subito.

7. Forza maggiore

Il FABBRICANTE non è responsabile nei confronti dell'Acquirente per ogni inadempimento, compreso la mancata o ritardata consegna, causata da eventi al di fuori del suo ragionevole controllo quali, a titolo meramente indicativo, mancata o ritardata consegna dei materiali di lavorazione da parte dei fornitori, guasti agli impianti, scioperi ed altre azioni sindacali, interruzione dei flussi energetici, sospensione e difficoltà dei trasporti.

8. Diritto applicabile - foro competente

I contratti di vendita all'esportazione cui sia parte il FABBRICANTE sono regolati dalla legge Italiano, ed in particolare dalla Conservazione sui Contratti di Vendita Internazionali di beni mobili, ove non derogata dalla presente CONDIZIONI e dalla Convenzione di Vienna dell'11 Aprile 1980. Foro competente per tutte le controversie relative alle vendite di PRODOTTI da parte del FABBRICANTE e dei rapporti connessi a tali vendite è il FORO della sede legale del FABBRICANTE, anche qualora l'azione promossa riguarda titoli di credito rilasciati al FABBRICANTE quali mezzo di pagamento.

# PROVE MATERIALI CERAMICI

## tests on ceramic materials

Determinazione delle caratteristiche dimensionali 1 marmetta 300x300	<b>UNI EN ISO 10545-2</b>
Determinazione dell'assorbimento d'acqua, della porosità apparente e della densità apparente	<b>UNI EN ISO 10545-3</b>
Determinazione della forza di rottura e della resistenza alla flessione	<b>UNI EN ISO 10545-4</b>
Determinazione della resistenza all'abrasione profonda per piastrelle smaltate	<b>UNI EN ISO 10545-6</b>
Determinazione della resistenza all'abrasione superficiale per piastrelle non smaltate	<b>UNI EN ISO 10545-7</b>
Determinazione della dilatazione termica lineare	<b>UNI EN ISO 10545-8</b>
Determinazione della resistenza agli sbalzi termici	<b>UNI EN ISO 10545-9</b>
Determinazione della dilatazione dovuta all'umidità	<b>UNI EN ISO 10545-10</b>
Determinazione della resistenza al cavillo per piastrelle smaltate	<b>UNI EN ISO 10545-11</b>
Determinazione della resistenza al gelo	<b>UNI EN ISO 10545-12</b>
Determinazione della resistenza chimica	<b>UNI EN ISO 10545-13</b>
Determinazione della resistenza alle macchie	<b>UNI EN ISO 10545-14</b>
Determinazione del piombo e cadmio ceduto dalle piastrelle smaltate	<b>UNI EN ISO 10545-15</b>

# AVVERTENZE DI POSA

## warning for laying

CONTROLLARE SCELTA, CALIBRO E TONO PRIMA DELLA POSA VERIFICANDO I DATI DELLA SCATOLA.NON SI ACCETTANO RECLAMI PER MATERIALE POSATO.

Kindly check: choise, caliber and shade before effecting the laying, please check the data on the box.We do not accept claims for the already laid material.

LA POSA DI MATERIALE DIVERSO DA QUELLO ORDINATO O DIFETTOSO SIGNIFICA L'ACCETTAZIONE DELLE CARATTERISTICHE QUALITATIVE ED ESCLUDE CONTESTAZIONI.

The laying of material which is different from the ordered one or defective means the acceptance of the quality features and excludes any complaints.

LA GARANZIA È LIMITATA ALLA SOSTITUZIONE DEL MATERIALE EVENTUALMENTE RICONOSCIUTO DIFETTOSO.LA POSA RICHIEDE L'UTILIZZO SOLO DI PERSONALE ALTAMENTE SPECIALIZZATO.TUTTI I MATERIALI DEVONO ESSERE POSATI CON FUGA.

The warranty is limited to replacement of the material that may be recognised as defective.The installation requires highly specialized personnel only.All materials must be laid with grout lines.

LA RIPRODUZIONE DEI COLORI DI STAMPA E' INDICATIVA.NON SI ACCETTANO RECLAMI IN MERITO AD EVENTUALI DIFFERENZE TRA STAMPA TIPOGRAFICA E PRODOTTO.

The reproduction of all printed colours is approximate. Any complaints concerning possible differences between printed pictures and real products will not in any way be accepted.



**COORDINAMENTO MARKETING**

Decorunion 2000

**PROGETTO GRAFICO**

Colour My Karma